BASSINS

Informations Conseil Communal
14 décembre 2017

Wifi 1 : SALLE_GYM_BASSINS_BACK
PWD : BoisSuisse2015
Wifi 2 : SALLE_GYM_BASSINS_FRONT
PWD : BoisSuisse2015

BASSINS

Taxes Déchetterie
En Baisse

	2016	2017
Habitants > 20 ans	86.-	**80.-**
Habitants < 20 ans	14.-	**13.-**
Résidences secondaires	200.-	**186.-**
Entreprises	100.-	**100.-**

BASSINS

Statistiques Déchetterie

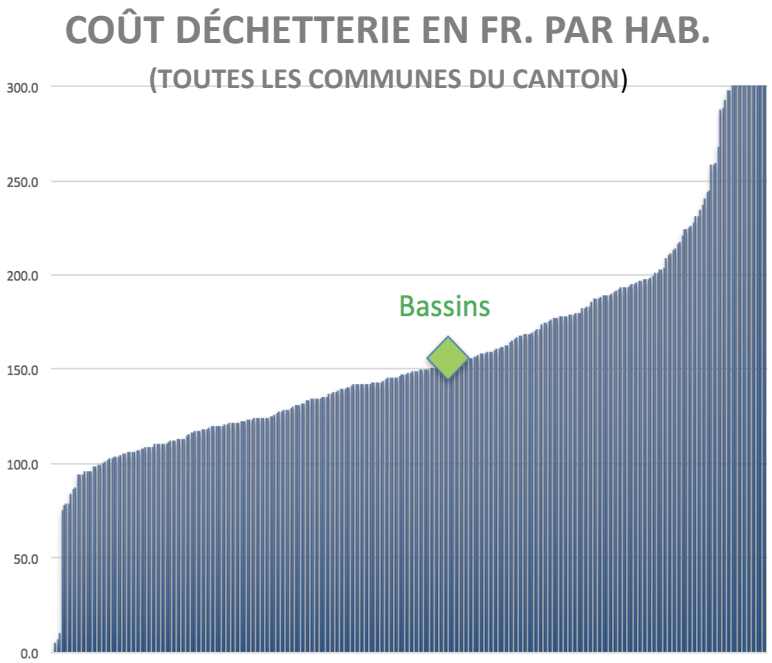

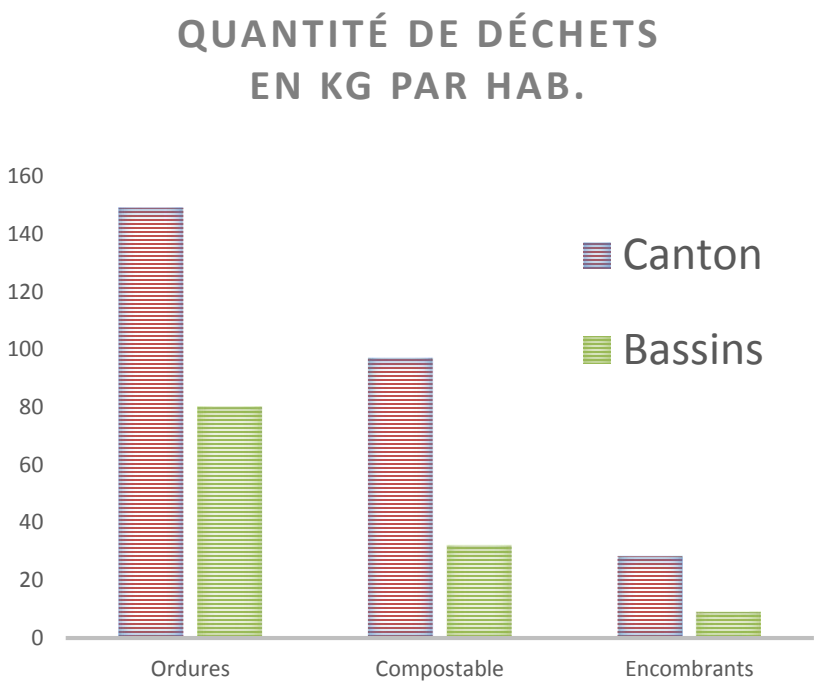

BASSINS

Recours TAXES Déchetterie 2014-2015
Point de situation

Rappel

- 2014/15 : quelques habitants font recours contre la taxe
- Oct. 2016 : la commission déboute la Municipalité
- Juin 2017 : la CDAP donne raison à la Municipalité sur le fond et sur la forme et renvoie le dossier à la commission

Nouveau

- Nov. 2017 : la commission déboute la Municipalité
- La Municipalité fait recours de la décision à la CDAP

BASSINS

En cas de jugement Favorable aux recourants

1. Remboursement de tous les habitants env. 170 000.-

2. Le financement du remboursement fera l'objet d'un **préavis**

A. Ménage Communal

B. Taxe par habitant

C. Patrimoine

BASSINS

Motion Déchetterie

- les tarifs des taxes fixés dans la directive communale sur la gestion des déchets sont applicables rétroactivement pour l'année civile en cours.

- Pris contact avec les services juridiques du canton pour obtenir des explications sur la notion de rétroactivité
- Préparé et obtenu la validation du canton d'une modification de notre règlement

BASSINS

Cas similaire Traité par la CDAP (FI.2014.005)

[…] Quant au fait que la facture en cause porte sur l'ensemble de l'année 2013, dès le 1er janvier de cette année, alors même que le règlement communal et la directive ne sont formellement entrés en vigueur que le 6 mars, il apparaît que les conditions permettant d'admettre une telle application rétroactive sont en l'occurrence réunies.

Il s'impose de constater, en particulier, que cet effet rétroactif résulte clairement du sens de la loi et se justifie par des motifs pertinents, s'agissant d'une taxe annuelle dont le fait générateur relève de la gestion des déchets sur l'ensemble de l'année, et qu'il est raisonnablement limité dans le temps…

(*) Montants fictifs pour l'exemple

Synthèse Et Options

- Le service juridique cantonal précise que l'alinéa n'apporte rien de nouveau et n'est pas indispensable sous l'angle juridique.

- La Municipalité attend la décision de la CDAP pour répondre avec précision à la motion

LAT

- La 4ème révision de la LAT nous a imposé de nouvelles dispositions :

•Analyse des dangers naturels	rapport en cours
•Relevé de lisières forestières	terminé
•Plan communal des Alpages	rapport final
•Prise de position au sujet du quartier de Coudray	terminée

- Mise à l'enquête prévue pour le printemps 2018

BASSINS

Travaux forestiers Bassins – Le Muids

- Plan d'intervention jusqu’en 2019

- Les raisons sont :
  - Dépérissement du frêne
  - Sécurité de la population

BASSINS

LAT + Effet PF2017

Communes écrêtées	--> 2016	Dès 2019	Pts impôt/h
La Rippe		OUI	55.73
Luins		OUI	56.07
Grens		OUI	54.37
Bursins		OUI	52.93
Gilly		OUI	50.85
Mont-sur-Rolle		OUI	49.03
Essertines-sur-Rolle			45.85
Gland			42.18
Saint-Cergue			37.94
Bassins			39.95
Saint-George			36.22
Le Vaud			37.51
Tartegnin			35.18
Burtigny			29.46
Longirod			26.46
Marchissy			24.59

Valeurs maximales du district :

345 CHF/hab
158 CHF/hab
136 CHF/hab

Travaux forestiers Bassins – Le Muids

- Les constats sont :

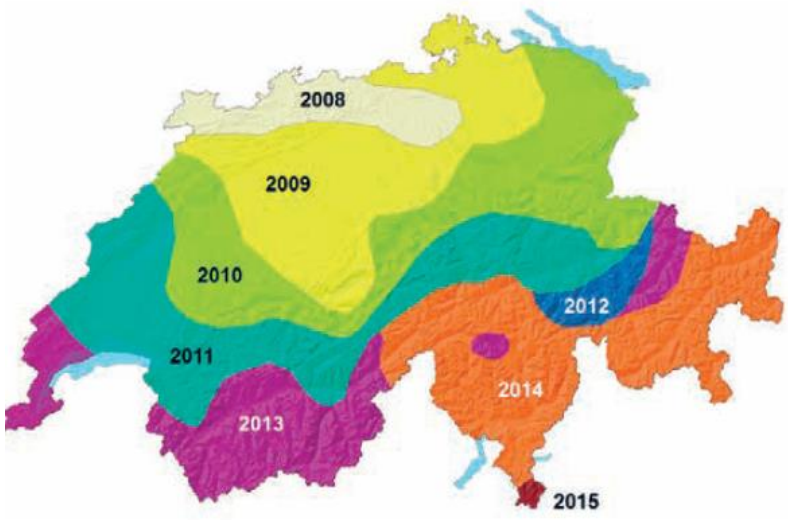

ig. 3. Progression de la chalarose du frêne en Suisse.

BASSINS

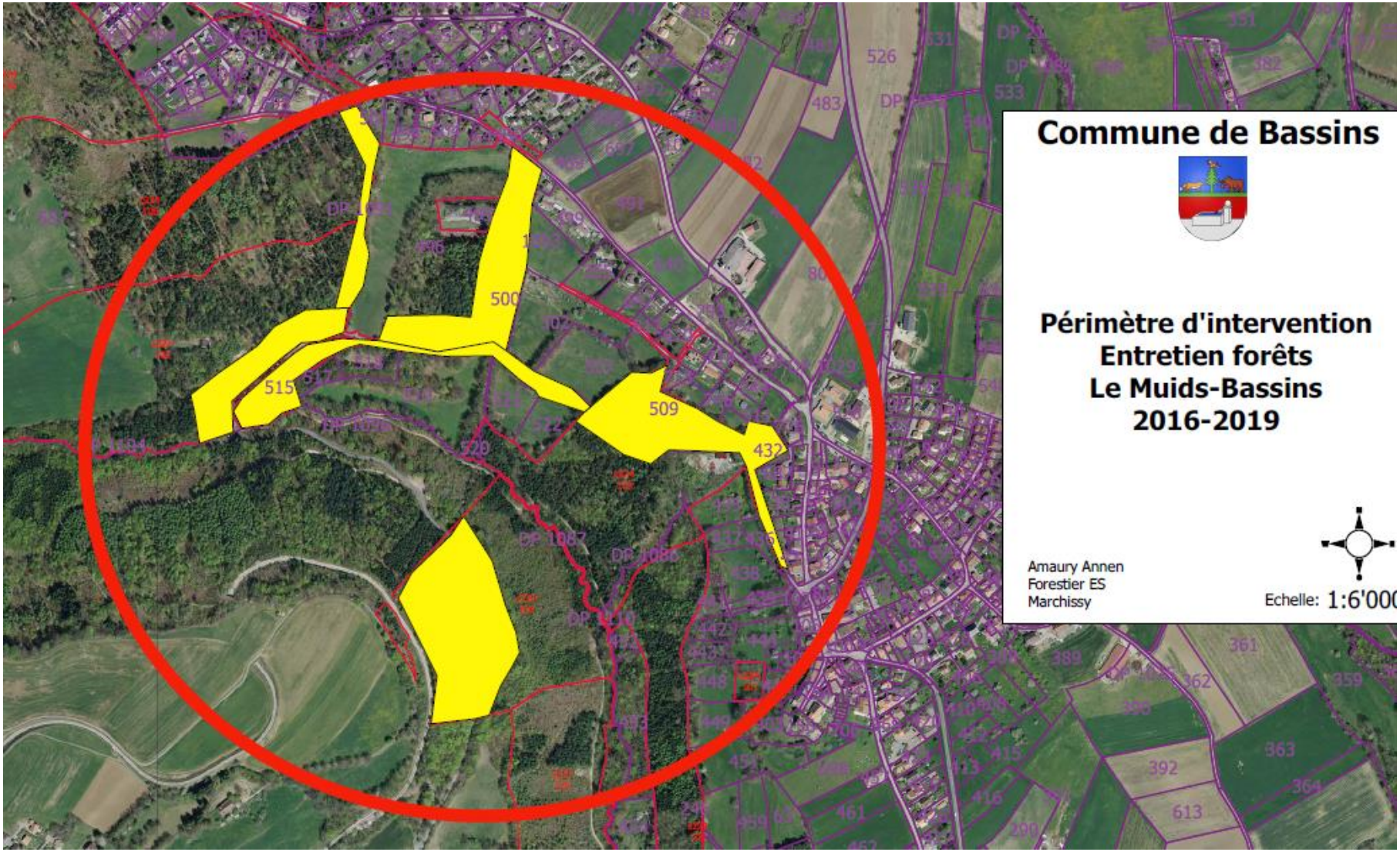
Commune de Bassins
Périmètre d'intervention
Entretien forêts
Le Muids-Bassins
2016-2019
Amaury Annen
Forestier ES
Marchissy
Echelle: 1:6'000
500
515
509
432

Travaux forestiers Fuey

- Autorisation du canton et de la DGMR
- Météo difficile

Travaux forestiers Fuey

- Accès déchetterie assuré dès mardi prochain

Carafes et gobelets pour Noël !

- Promotion

BASSINS

Secrétaire municipale

- **Madame Monique NOIROT**
- Entrée en fonction en 1987
  - 598 habitants (299 à sa naissance coïncidence mathématique !)
- Fin de mandat 0ctobre 2017
  - 1376 habitants
- 1476 séances de municipalité
- 3 syndics
- 27 municipaux
- 3 présidents de conseil général
- 4 présidents de conseil communal

BASSINS

Secrétaire municipale

- **Madame Monique NOIROT**
- **Dévouement – Humanisme – Humilité**
- «La dévouement requiert l'amour des prochains.»
- «L'humanisme demande l'amour et les bonnes actions envers les Hommes». *Isaac Newton*
- «L'humilité est l'antichambre de toutes les perfections.»

BASSINS

Secrétaire municipale

- **Madame Monique NOIROT**
- **Dévouement – Humanisme – Humilité**
  - Monique Noirot a appliqué parfaitement ce mot d'origine latine humilitas, dérivé de humus signifiant « terre ».
  - Ce bon sens terrien qui accompagnait notre vie de politiciens miliciens.

Et à titre personnel :

- Cet amour de la commune que j'ai partagé avec toi
- La sœur de mes copains depuis bientôt 60 ans
- Ma guide lors de mes stages bancaires d'adolescent
- Mon amie, ma confidente tout au long de ces 30 ans.

- Tu vas nous manquer **MERCI** à toi et à ta famille !

BASSINS

Secrétaire municipale

- **Madame Nathalie ANGELOZ**
- Formation
- **diplôme de cadre en administration communale**
- Expérience (20 ans)
- Villes de + 10000 habitants et villages de - 2’000 habitants
- Entrée en fonction :
- 1er février 2018

Plein succès et au plaisir de découvrir une nouvelle manière de travailler pour le bien de tous. Confiance !