

Requête - Projet de desserte forestière

Année :30.10.2025

Commune(s) territoriale(s) : Bassins

Propriétaire(s) concerné(s) : Commune de Bassins

Chemin ☐ ouvert / ☒ fermé à la circulation motorisée (avec un panneau d'interdiction ou autre)

Réfection du chemin

: Le Crot / entretien périodique / année 2026

1. Descriptif

1.1. Objectif du projet

Entretien périodique de la chaussée, réfection de la chaussée en enrobé bitumineux. Ce chemin sert aussi d'accès au chalet du Crot. Reprise de la patte d'oie en tout-venant sur la partie supérieure du chemin derrière le chalet.

1.2. Type de mesures

Enlèvement des parties terreuses, remise au gabarit, reprise des zones détériorées, pose d'un revêtement en enrobé bitumineux (comme existant) / choix technique par encore déterminé.

La longueur est de 620 mètres.

2. Périmètre

2.1. Surface en ha de forêt desservie par cette route

Environ 80 hectares de forêt, dont 20 ha en forêt protectrice.

2.2. Aménagement et plan de gestion

Unités d'aménagement concernées (selon PDF ou PGF) : UG 1 Basses forêts et UG 3 Le Planet

Unité de gestion 1 – Basses forêts		Unité de gestion 3 Le Planet	
Production de bois	<input checked="" type="checkbox"/> <input checked="" type="checkbox"/> <input checked="" type="checkbox"/> <input checked="" type="checkbox"/> <input checked="" type="checkbox"/> <input checked="" type="checkbox"/>	Production de bois	<input checked="" type="checkbox"/> <input checked="" type="checkbox"/> <input checked="" type="checkbox"/> <input checked="" type="checkbox"/> <input checked="" type="checkbox"/> <input checked="" type="checkbox"/>
Loisirs et détente	<input checked="" type="checkbox"/> <input checked="" type="checkbox"/> <input checked="" type="checkbox"/> <input checked="" type="checkbox"/> <input checked="" type="checkbox"/> <input checked="" type="checkbox"/>	Loisirs et détente	<input checked="" type="checkbox"/> <input checked="" type="checkbox"/> <input checked="" type="checkbox"/> <input checked="" type="checkbox"/> <input checked="" type="checkbox"/> <input checked="" type="checkbox"/>
Paysage	<input checked="" type="checkbox"/> <input checked="" type="checkbox"/> <input checked="" type="checkbox"/> <input checked="" type="checkbox"/> <input checked="" type="checkbox"/> <input checked="" type="checkbox"/>	Paysage	<input checked="" type="checkbox"/> <input checked="" type="checkbox"/> <input checked="" type="checkbox"/> <input checked="" type="checkbox"/> <input checked="" type="checkbox"/> <input checked="" type="checkbox"/>
Nature	<input checked="" type="checkbox"/> <input checked="" type="checkbox"/> <input checked="" type="checkbox"/> <input checked="" type="checkbox"/> <input checked="" type="checkbox"/> <input checked="" type="checkbox"/>	Nature	<input checked="" type="checkbox"/> <input checked="" type="checkbox"/> <input checked="" type="checkbox"/> <input checked="" type="checkbox"/> <input checked="" type="checkbox"/> <input checked="" type="checkbox"/>
Protection contre les dangers naturels	<input checked="" type="checkbox"/> <input checked="" type="checkbox"/> <input checked="" type="checkbox"/> <input checked="" type="checkbox"/> <input checked="" type="checkbox"/> <input checked="" type="checkbox"/>	Protection contre les dangers naturels	<input checked="" type="checkbox"/> <input checked="" type="checkbox"/> <input checked="" type="checkbox"/> <input checked="" type="checkbox"/> <input checked="" type="checkbox"/> <input checked="" type="checkbox"/>

Plan de gestion : ☒ oui ☐ non, validité :2032

Possibilité de coupe : Totale 6'150 et unité(s) de gestion concernée(s) :

Unité UG01. Basses forêts, et Unité UG03 Le Planet

Périmètres touchés avec contraintes particulières

Inventaire fédéral du paysage	<input checked="" type="checkbox"/> oui <input type="checkbox"/> non
Inventaire fédéral (zone alluviale, bas marais, etc...)	<input type="checkbox"/> oui <input checked="" type="checkbox"/> non
Inventaire prairies et pâturages secs (PPS)	<input type="checkbox"/> oui <input checked="" type="checkbox"/> non
Inventaire monuments, nature et sites (MNS)	<input type="checkbox"/> oui <input checked="" type="checkbox"/> non
Inventaire cantonal (zone alluviale, bas marais, etc...)	<input type="checkbox"/> oui <input checked="" type="checkbox"/> non
Sites et chemins archéologiques selon geoplanet	<input type="checkbox"/> oui <input checked="" type="checkbox"/> non
A moins de 20 mètres d'un cours d'eau	<input type="checkbox"/> oui <input checked="" type="checkbox"/> non
Dans une zone de dangers naturels selon la carte indicative	<input type="checkbox"/> oui <input checked="" type="checkbox"/> non
Zone humide (projet CP, association forestière rare)	<input type="checkbox"/> oui <input checked="" type="checkbox"/> non
Zones de protection des eaux souterraines	<input checked="" type="checkbox"/> oui <input type="checkbox"/> non

Information sur le périmètre selon le portail VDC

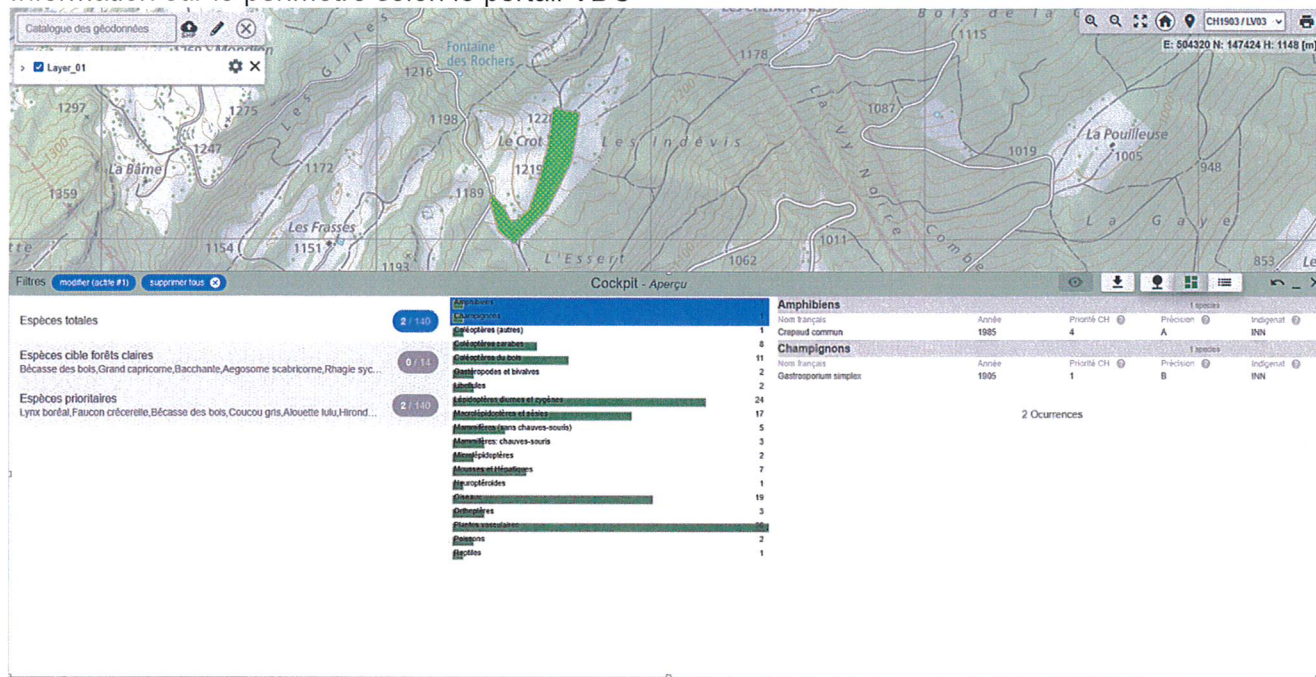

3. Autres partenaires intéressés

- ☒ Commune territoriale
☒ Syndicat d'alpage
☐ Autres (communes, riverains, propriétaires forestiers privés, exploitants agricoles, etc...) Cliquez ici pour taper du texte.

4. Estimation des coûts

Total estimé TTC (± 30%) : CHF 95'000 (sur base devis Pittet-Chatelan du 20.10.25 réajusté)

Estimation financière

Projet : Le Crot

		Prix TTC
Travaux		620 m
Synthèse devis		82 000.00
DT direction des travaux	5%	4 100.00
SOUS-TOTAL 1)		86 100.00
divers et imprévus	10%	8 610.00

TOTAL 94 710

Arrondi 95'000

5. Plan de situation au 1 :25'000 avec le périmètre des forêts protectrices

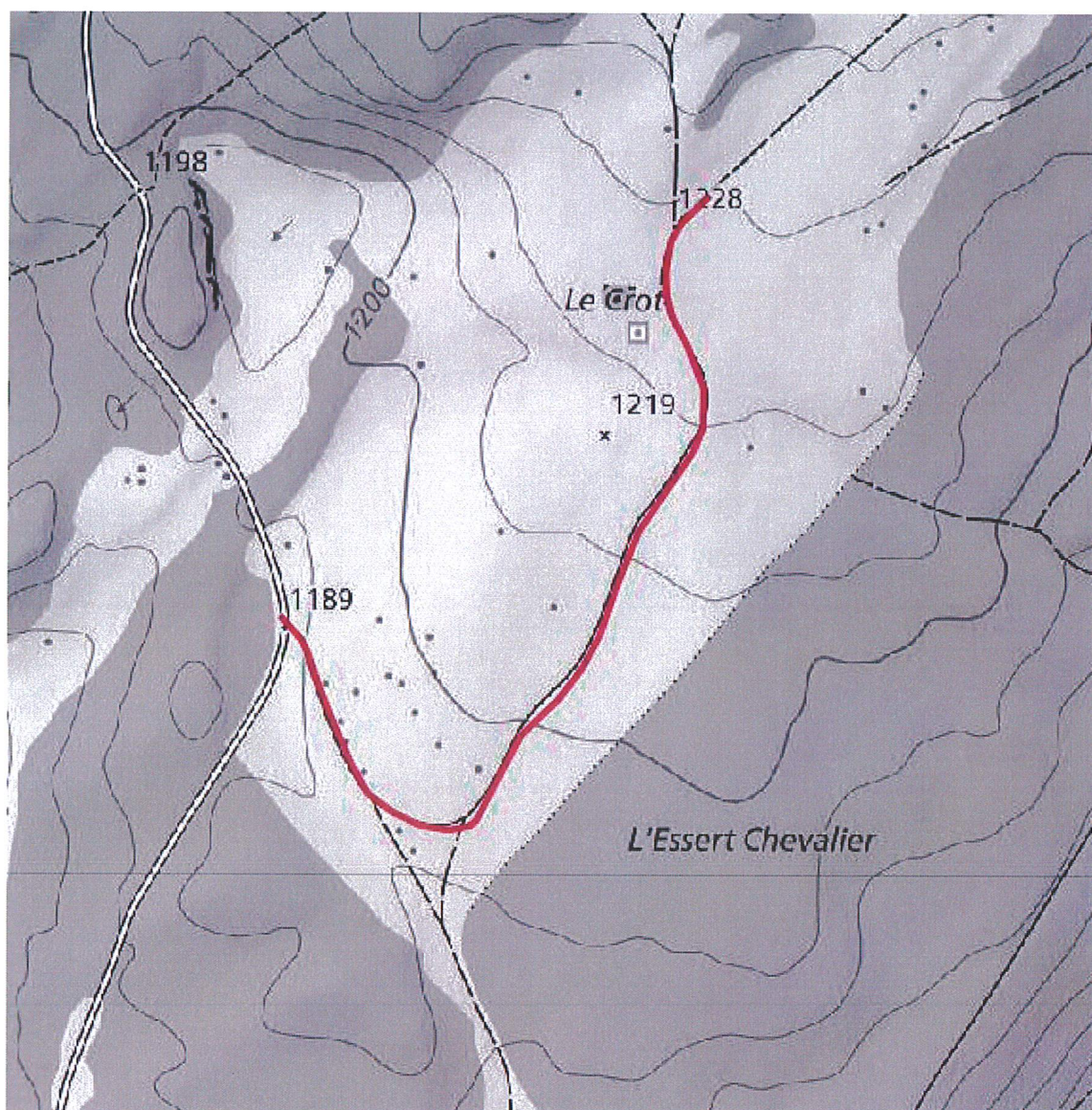

Lieu et date : Bassins, le 30.10.2025

Signature du requérant :

Validé par l'inspecteur forestier du 14ème arrondissement

Validation par la section biodiversité (si nécessaire)

Mise à l'enquête obligatoire

☐ oui ☐ non

☐ oui ☐ non

☐ oui ☐ non

Date :

Date :

Requête - Projet de desserte forestière

Année : 30.10.2025

Commune(s) territoriale(s) : Bassins

Propriétaire(s) concerné(s) : Commune de Bassins

Chemin ☐ ouvert / ☒ fermé à la circulation motorisée (avec un panneau d'interdiction ou autre)

Réfection du chemin

: Les Gorges de Moinsel / entretien périodique / année 2026

1. Descriptif

1.1. Objectif du projet

Entretien périodique de la chaussée, réfection de la partie de la chaussée en enrobé bitumineux. (existant)

1.2. Type de mesures

Enlèvement des parties terreuses, remise au gabarit, reprise des zones détériorées, pose d'un revêtement en enrobé bitumineux (comme existant) / choix technique par encore déterminé. Réfection des entrées et sorties d'aqueducs. La longueur est de 420 mètres.

2. Périmètre

2.1. Surface en ha de forêt desservie par cette route

Environ 40 hectares de forêt.

2.2. Aménagement et plan de gestion

Unités d'aménagement concernées (selon PDF ou PGF) : UG 1 Basses forêts et UG 3 Le Planet

Unité de gestion 1 – Basses forêts					
Production de bois	<input checked="" type="checkbox"/>	<input checked="" type="checkbox"/>	<input checked="" type="checkbox"/>	<input checked="" type="checkbox"/>	<input checked="" type="checkbox"/>
Loisirs et détente	<input checked="" type="checkbox"/>	<input checked="" type="checkbox"/>	<input checked="" type="checkbox"/>	<input checked="" type="checkbox"/>	<input checked="" type="checkbox"/>
Paysage	<input checked="" type="checkbox"/>	<input checked="" type="checkbox"/>	<input checked="" type="checkbox"/>	<input checked="" type="checkbox"/>	<input checked="" type="checkbox"/>
Nature	<input checked="" type="checkbox"/>	<input checked="" type="checkbox"/>	<input checked="" type="checkbox"/>	<input checked="" type="checkbox"/>	<input checked="" type="checkbox"/>
Protection contre les dangers naturels	<input checked="" type="checkbox"/>	<input checked="" type="checkbox"/>	<input checked="" type="checkbox"/>	<input checked="" type="checkbox"/>	<input checked="" type="checkbox"/>

Plan de gestion : ☒ oui ☐ non, validité : 2032

Possibilité de coupe : Totale 6'150 et unité(s) de gestion concernée(s) :

Unité UG01. Basses forêts

Périmètres touchés avec contraintes particulières

Inventaire fédéral du paysage	<input checked="" type="checkbox"/> oui <input type="checkbox"/> non
Inventaire fédéral (zone alluviale, bas marais, etc...)	<input type="checkbox"/> oui <input checked="" type="checkbox"/> non
Inventaire prairies et pâturages secs (PPS)	<input type="checkbox"/> oui <input checked="" type="checkbox"/> non
Inventaire monuments, nature et sites (MNS)	<input type="checkbox"/> oui <input checked="" type="checkbox"/> non
Inventaire cantonal (zone alluviale, bas marais, etc...)	<input type="checkbox"/> oui <input checked="" type="checkbox"/> non
Sites et chemins archéologiques selon geoplanet	<input type="checkbox"/> oui <input checked="" type="checkbox"/> non
A moins de 20 mètres d'un cours d'eau	<input type="checkbox"/> oui <input checked="" type="checkbox"/> non
Dans une zone de dangers naturels selon la carte indicative	<input type="checkbox"/> oui <input checked="" type="checkbox"/> non
Zone humide (projet CP, association forestière rare)	<input type="checkbox"/> oui <input checked="" type="checkbox"/> non
Zones de protection des eaux souterraines	<input checked="" type="checkbox"/> oui <input type="checkbox"/> non
Zones de source	<input checked="" type="checkbox"/> oui <input type="checkbox"/> non

Information sur le périmètre selon le portail VDC

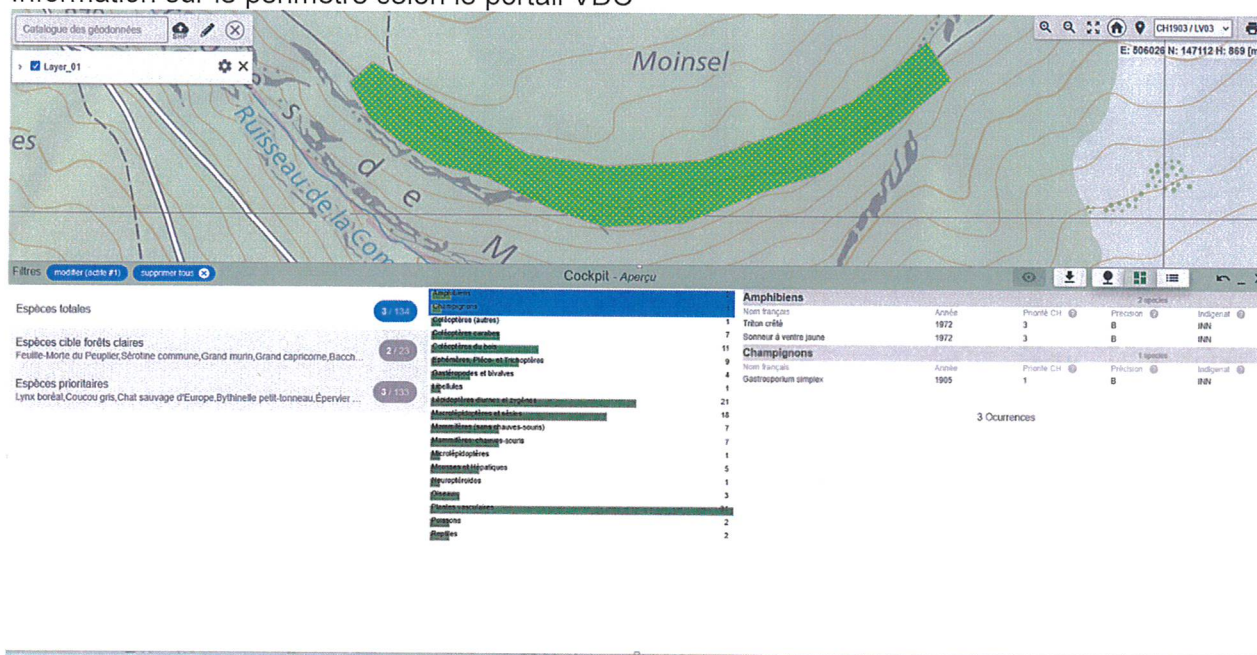

3. Autres partenaires intéressés

- ☐ Commune territoriale
- ☐ Syndicat d'alpage
- ☐ Autres (communes, riverains, propriétaires forestiers privés, exploitants agricoles, etc...) Cliquez ici pour taper du texte.

4. Estimation des coûts

Total estimé TTC ($\pm 30\%$) : CHF 73'000 (sur base devis Pittet-Châtelan du 20.10.25)

Estimation financière

Projet : Gorges des Moinsel

		Prix TTC
Travaux		620 m
Synthèse devis		63 000.00
DT direction des travaux	5%	3 150.00
SOUS-TOTAL 1)		66 150.00
divers et imprévus	10%	6 615.00

TOTAL		72 765
--------------	--	---------------

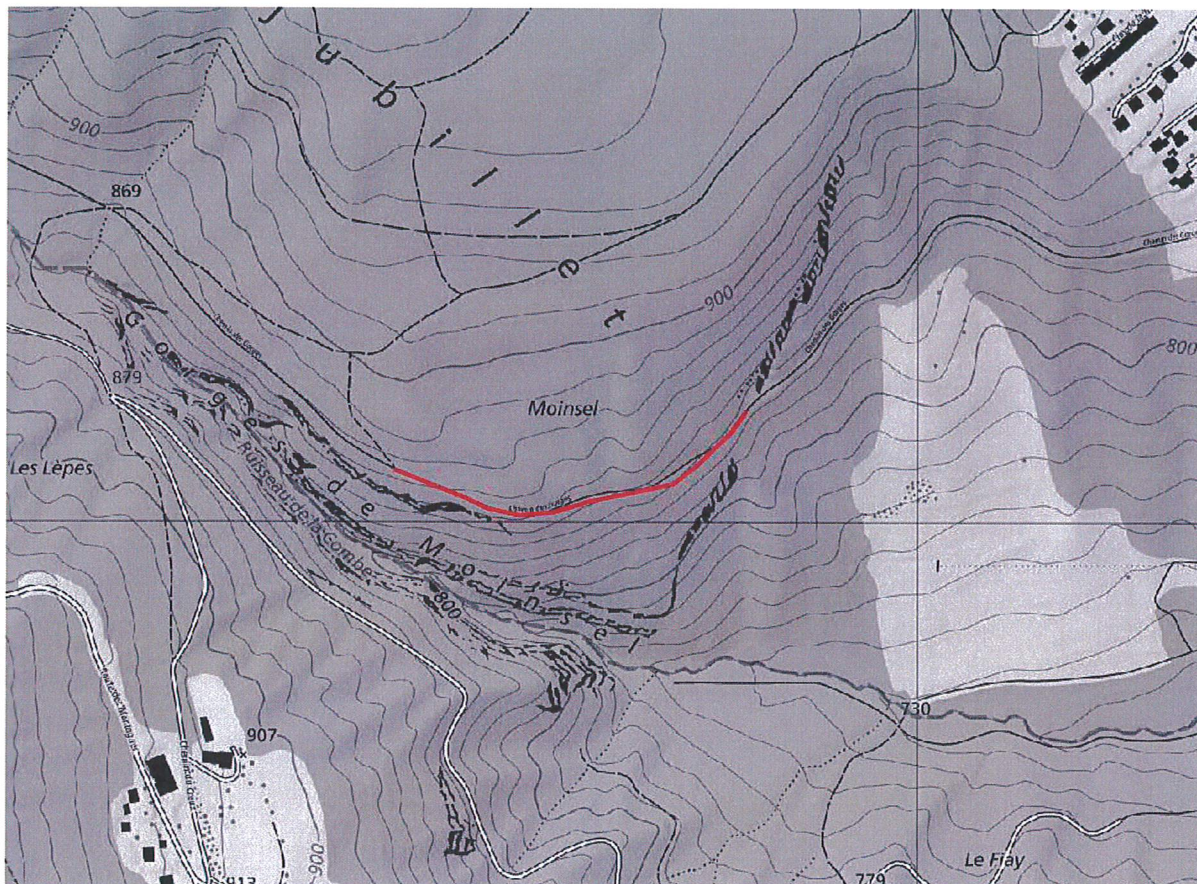

Arrondi		73 000
----------------	--	---------------

5. Plan de situation au 1 :25'000 avec le périmètre des forêts protectrices

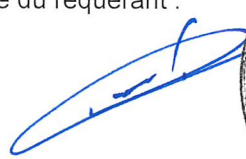

Lieu et date : Bassins, le 30.10.2025

Signature du requérant :

Validé par l'inspecteur forestier du 14ème arrondissement

Validation par la section biodiversité (si nécessaire)

Mise à l'enquête obligatoire

☐ oui ☐ non

☐ oui ☐ non

☐ oui ☐ non

Date :

Date :