

BASSINS

Séance 24.09.2026

Communications Municipalité

Municipalité

BASSINS

- Très peu de changement au niveau des dicastères
- Entrées dans 2 CoDir :
  - AISE (Laure Treboux)
  - RAT (Denis Currat)

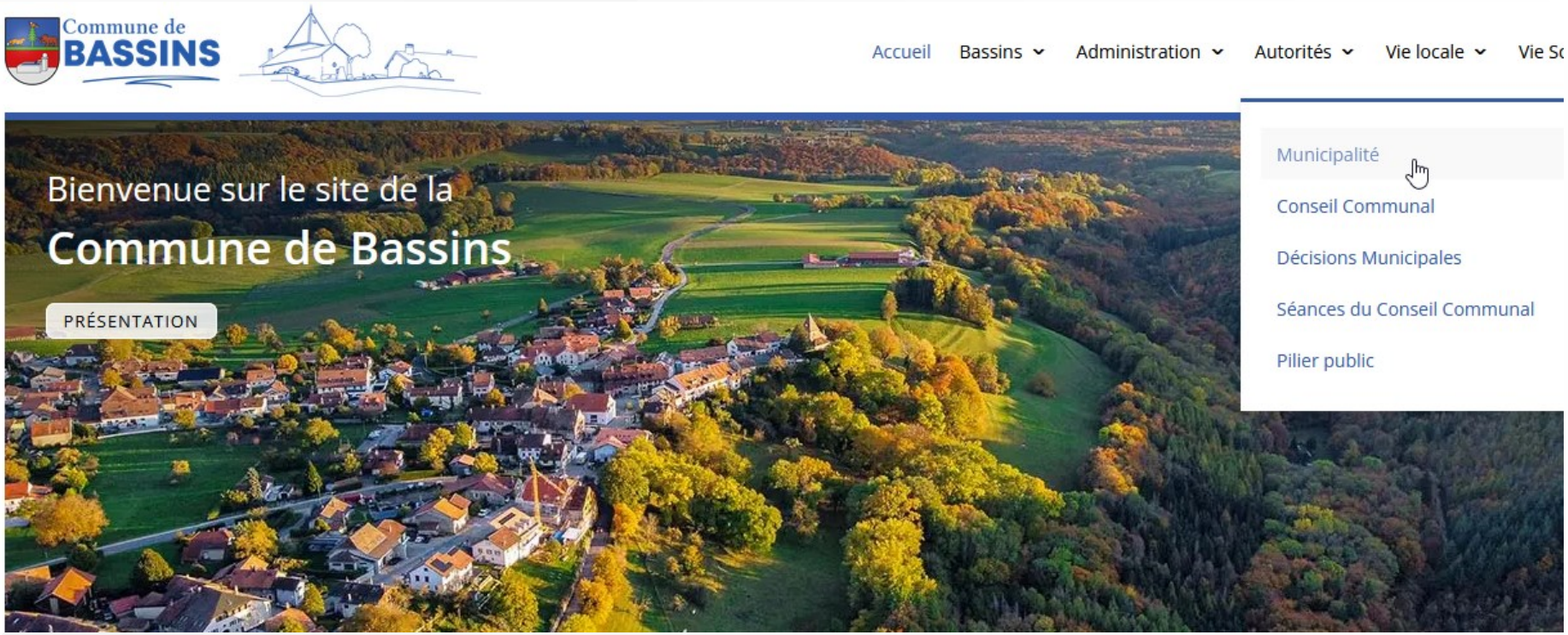

RH - Police des constructions

BASSINS

Ajustement de l'organisation

- L'aspect administratif des procédures sera :
  - Entièrement assuré par le greffe
  - Maîtrisé par 2 personnes

(plus de partage avec le bureau technique comme actuellement, gestion CAMAC par exemple.)

➢ 1. Éviter de payer les honoraires du bureau pour des tâches qui peuvent être assurées en interne

➢ 2. Ne plus dépendre d'une personne au greffe et une chez notre partenaire pour ces procédures

  ➢ Faciliter le suivi et la coordination des étapes administratives

  ➢ Faciliter l'organisation du greffe (pics d'activités dans un domaine ; absences, prévues ou non)

Emprunts - Assainissement

Poursuite des remboursements des emprunts liés à des dépenses courantes ou liées au budget

CHF 500’000 de remboursements extraordinaires en août 2025

CIP - collecteurs Sorbiers et citernes montagnes	-115 200,00
CIP - investissements liés au budget	-315 000,00
BCV - collège IDF	-500 000,00
BCV - refection route des Montagnes	-165 000,00
CIP - 1ère partie salle de gymnastique	-749 500,00
BCV - collecteur Montagnes-Mouilles	-400 000,00
CIP - 2ème partie salle de gym	-700 867,50
BCV - emprunt c/c	-500 000,00
BCV - emprunt c/c	-500 000,00
SUVA - 3ème partie salle de gym	-703 000,00
BCV - emprunt cuisine	-90 000,00
ATF - facture sociale (2ème partie)	-350 000,00
BCV - hypothèque piscine	-1 030 000,00

Remboursé en 2025
Remboursé en 2026

Réfection place de la Couronne

- Travaux terminés
  - Eau sous pression
  - Canalisation EC/EU
  - Terrassement & enrobé
- Parking provisoire bientôt retiré



Sortie en forêt

Samedi 12 septembre dernier, la Municipalité a organisé une sortie en forêt pour les commissions des finances et des forêts-alpages afin de comprendre la gestion de notre patrimoine forestier.

Cette matinée s'est déroulée en quatre étapes.

Sortie en forêt - partie théorique

Monsieur Amaury Annen, notre garde-forestier, a présenté en détail l'AGFORS, dont la Commune est membre.

Il a notamment expliqué le fonctionnement du marché du bois ainsi que les différents prix d'achat appliqués en fonction des catégories de qualité des lots.



Sortie en forêt - partie théorique

Cette présentation a été suivie d'un exposé de Monsieur Benjamin Jaquier, inspecteur forestier des forêts du 14e arrondissement.

Il a abordé les principales problématiques auxquelles sont actuellement confrontées nos forêts, notamment les effets du réchauffement climatique, les attaques de bostryches ainsi que les dégâts causés par le gibier.



Sortie forêt - partie pratique

Sous la conduite de notre garde-forestier, nous avons procédé à la plantation de jeunes plants de chêne dans un secteur récemment exploité.





Sortie forêt - Visite du chemin du Planey

Visite du chemin du Planey, inscrit au programme des dessertes forestières pour 2025.

Ce chemin, comme les autres voies de desserte forestière, joue un rôle essentiel en permettant l'accès aux exploitations d'alpage ainsi qu'aux services forestiers.

Il facilite également l'intervention des services du feu et des premiers secours en cas d'accident.



BASSINS

Sortie forêt - partie récréative

Pour clore cette matinée riche en enseignements, après l'effort et quelques gouttes de sueur, nous avons partagé un agréable moment de convivialité et de discussions autour du verre de l'amitié.



Feu en forêt - Le Planey

Un feu a été constaté le mercredi 23 septembre au Planey.
Les pompiers ont dû intervenir afin de maîtriser la situation.

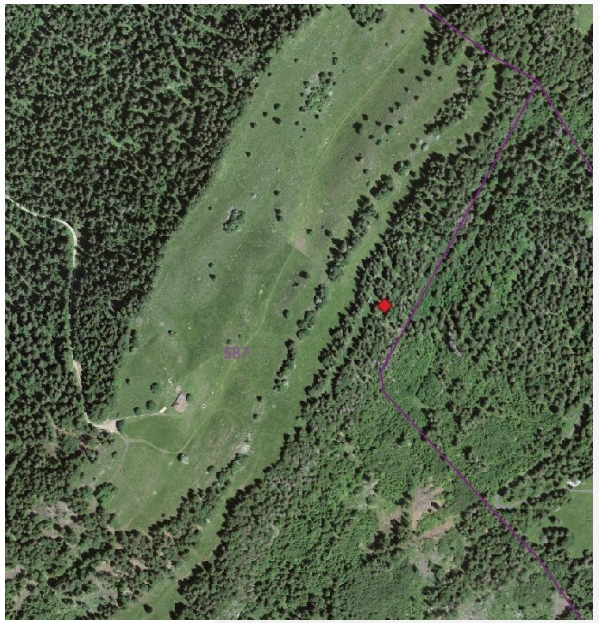





Entretien chemin des Baumettes

Une réfection du chemin des Baumettes a été réalisée au cours du mois de juillet.

Par ailleurs, nous sommes dans l'attente de plusieurs devis concernant des travaux de réparation à effectuer sur différents tronçons de chemins et de routes communales.



Taconnage – marquage Cézille

Des travaux de taconnage ont également été réalisés à plusieurs endroits présentant des dégradations du revêtement bitumé des routes et chemins.

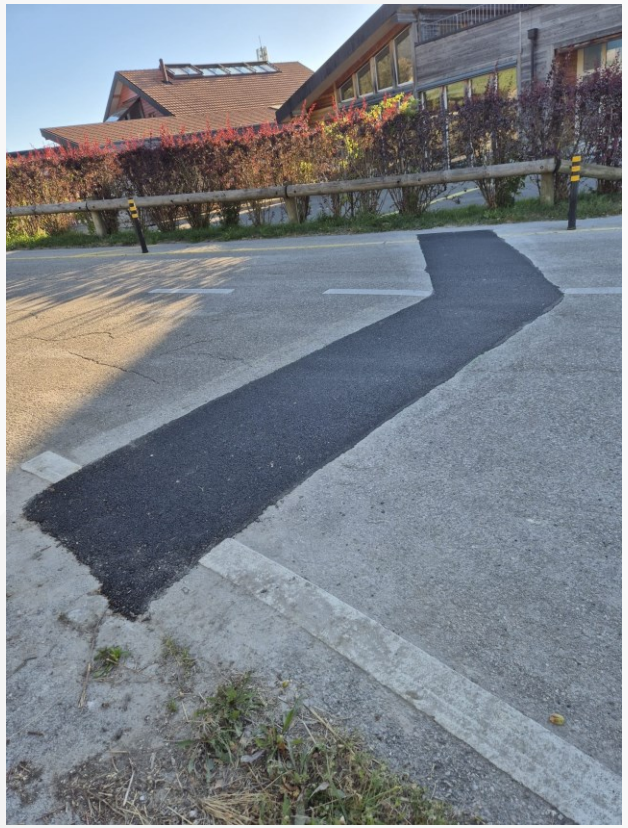



Enfin, le marquage au sol du carrefour de la Cézille, qui était devenu quasiment invisible, a été entièrement refait.

Chalet du Mondion

Après quelques semaines de pause estivale les travaux de rénovation du chalet se sont poursuivis.

Les travaux de réfection du toits sont presque terminés. Les tôles ont été posées sur les pans du chalet tout récemment. La pose de panneaux solaires aura lieu normalement d'ici la fin septembre.

Le terrassement pour la citerne de récupération des eaux de pluie est prévu début octobre.

Les travaux d'intérieur du chalet commenceront à mi-octobre.

Alpages

BASSINS









Murets

La réfection des murets dans les alpages s'est poursuivie.

15 m ont été refaits aux Pralets et 131m à la Bassine.









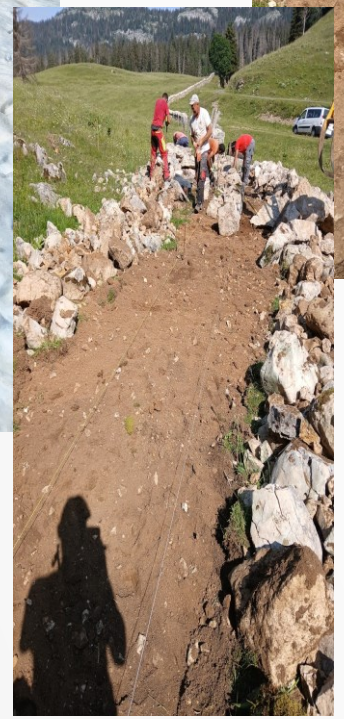



Aux Pralets













Alpages

BASSINS

A la Bassine

















Surveillance du samedi

- Engagement de M. Gehbard
  - Soutien à la voirie le jeudi et vendredi après-midi
  - Uniquement pour la déchetterie le samedi
- Contrôle avec point de vigilance sur les encombrants, déchets verts et accès au site
  - Mise en place d'un gabarit de référence pour les encombrants
  - Sensibiliser et conseiller

Passage piétons & arrêts de bus

- Engagement d'un nouveau patrouilleur suite à un départ ;
- Deux patrouilleurs formés par la gendarmerie en début d'année scolaire
- Remerciements à l'équipe pour sa disponibilité et engagement

Point de situation du bâtiment

- Audit du bâtiment au mois d'août qui est positif sur l'état de la structure du bâtiment
  - Après plus de 20 ans, nécessaire d'effectuer ce diagnostique
  - Dépassement au budget projeté (env. CHF 3’500)
- Travaux à prévoir sur l'enveloppe du bâtiment (bois, toiles,…)
- Visite ECA relative aux travaux du CAD
  - Réaménagement de la cage de sortie
  - Evacuer les couloirs/voies de fuite au sous-sol
  - Changement des portes de sortie de secours

BASSINS

Merci de votre attention

